

# Datagedreven werken aan een uitvoeringsplan

*Evert Jan van Daalen (Gemeente Delft)*  
*Teun van Schijndel (TKI Bouw en Techniek)*



# Agenda

---

1. **Introductie leerlab**
2. Praktijk gemeente Delft
3. Kennisproducten
4. Dialoog

# Deelnemende gemeenten aan leerlab

---



# Naar emissievrij en toekomstbestendig maatschappelijk vastgoed

---



Doorbraken realiseren voor gemeenten in de verduurzaming  
van maatschappelijk vastgoed

# VERSNELLING IN VERDUURZAMING

Samen versnellen we de verduurzaming van gemeentelijk maatschappelijk vastgoed door knelpunten gericht aan te pakken.

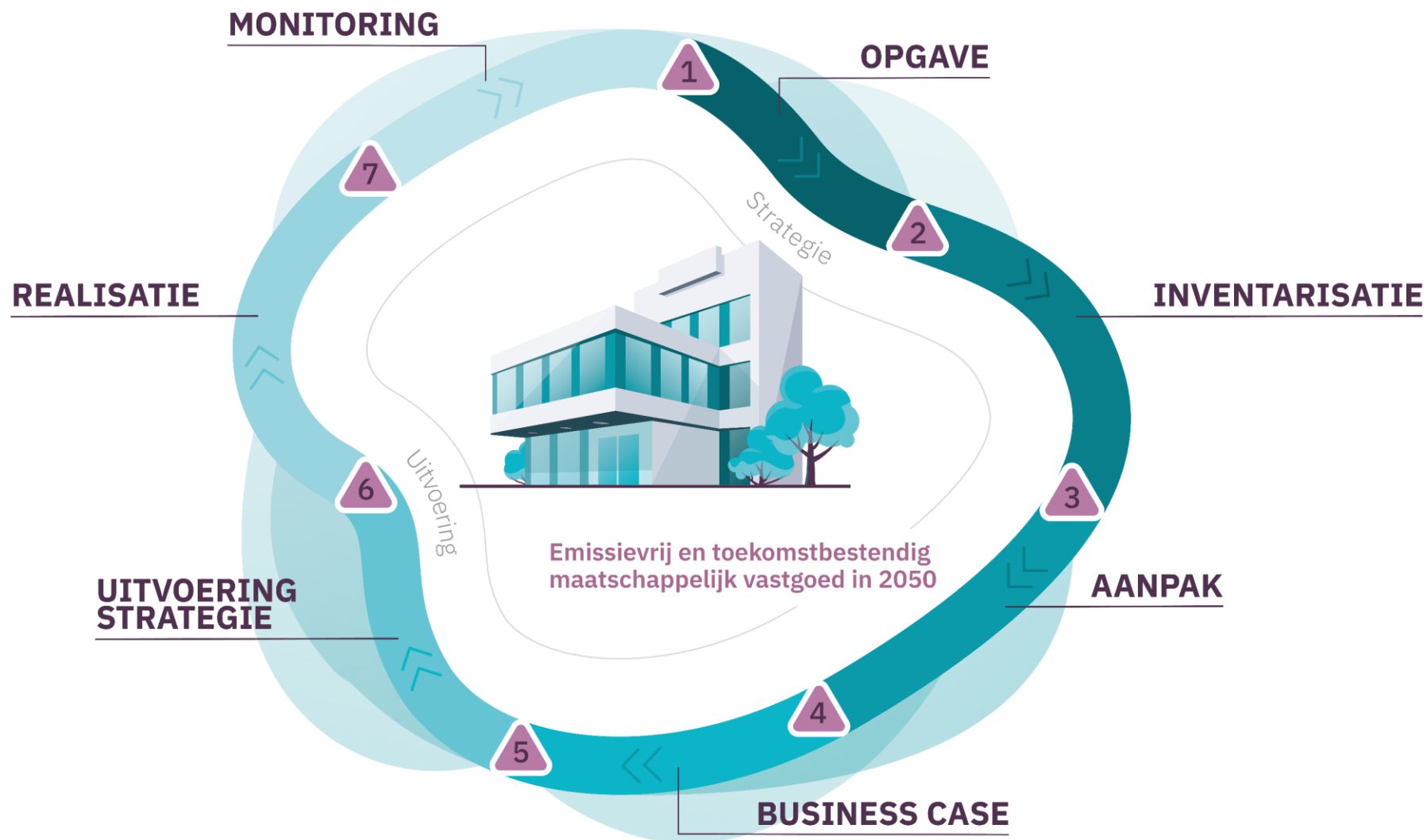

# Vraaggestuurd aan de slag in de praktijk

Aanpak gericht op opschaling

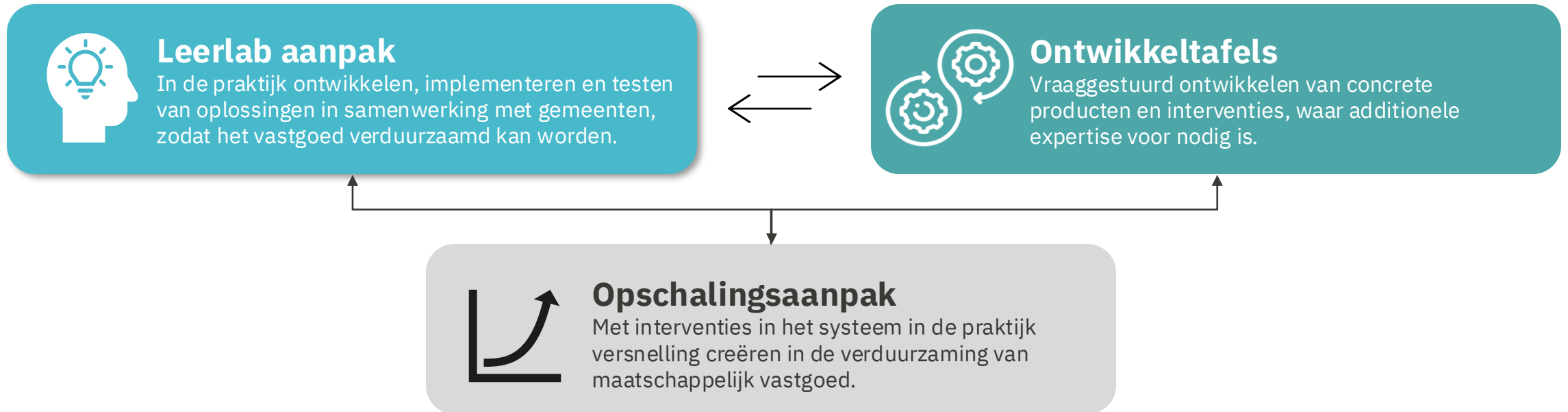

# Structuur van leerlab / ontwikkeltafel

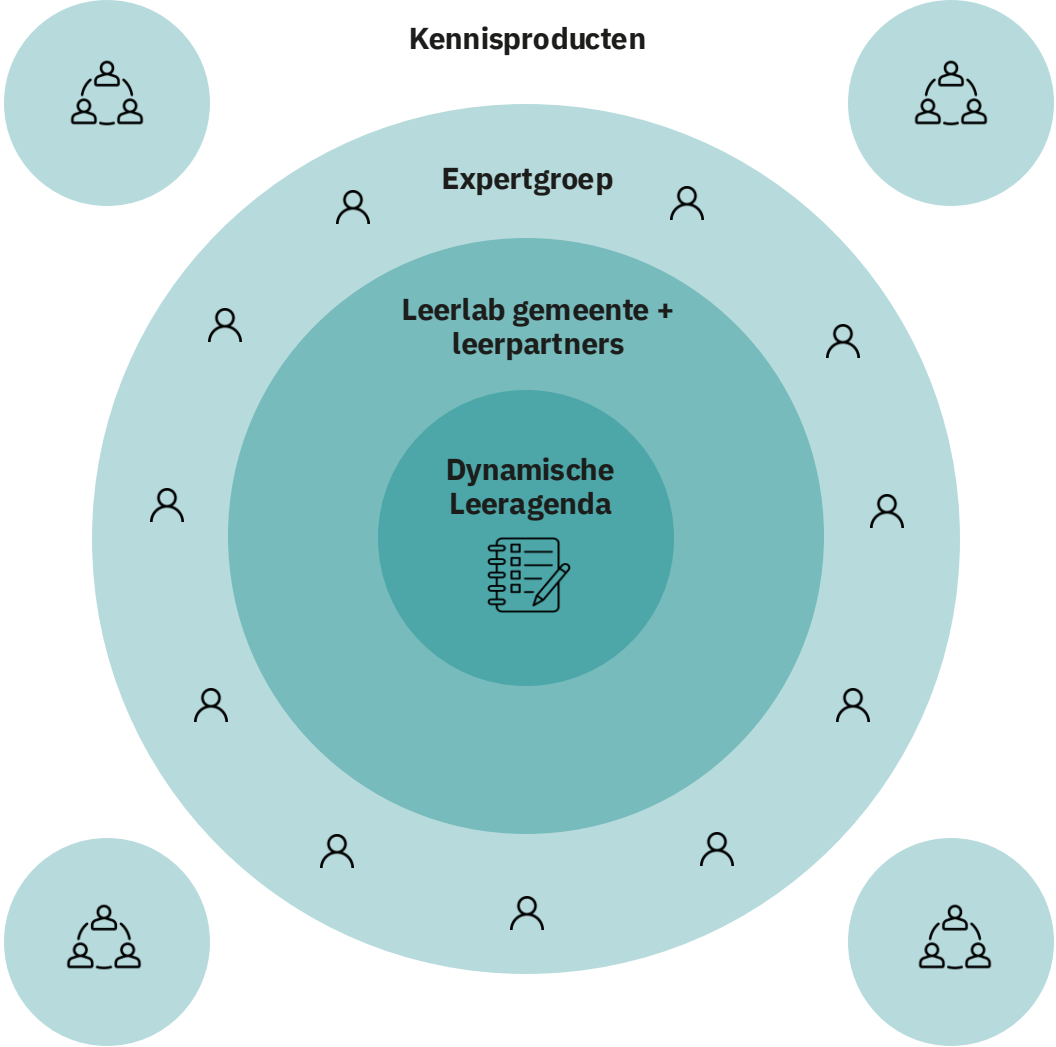

# Leerlabs en ontwikkeltafels

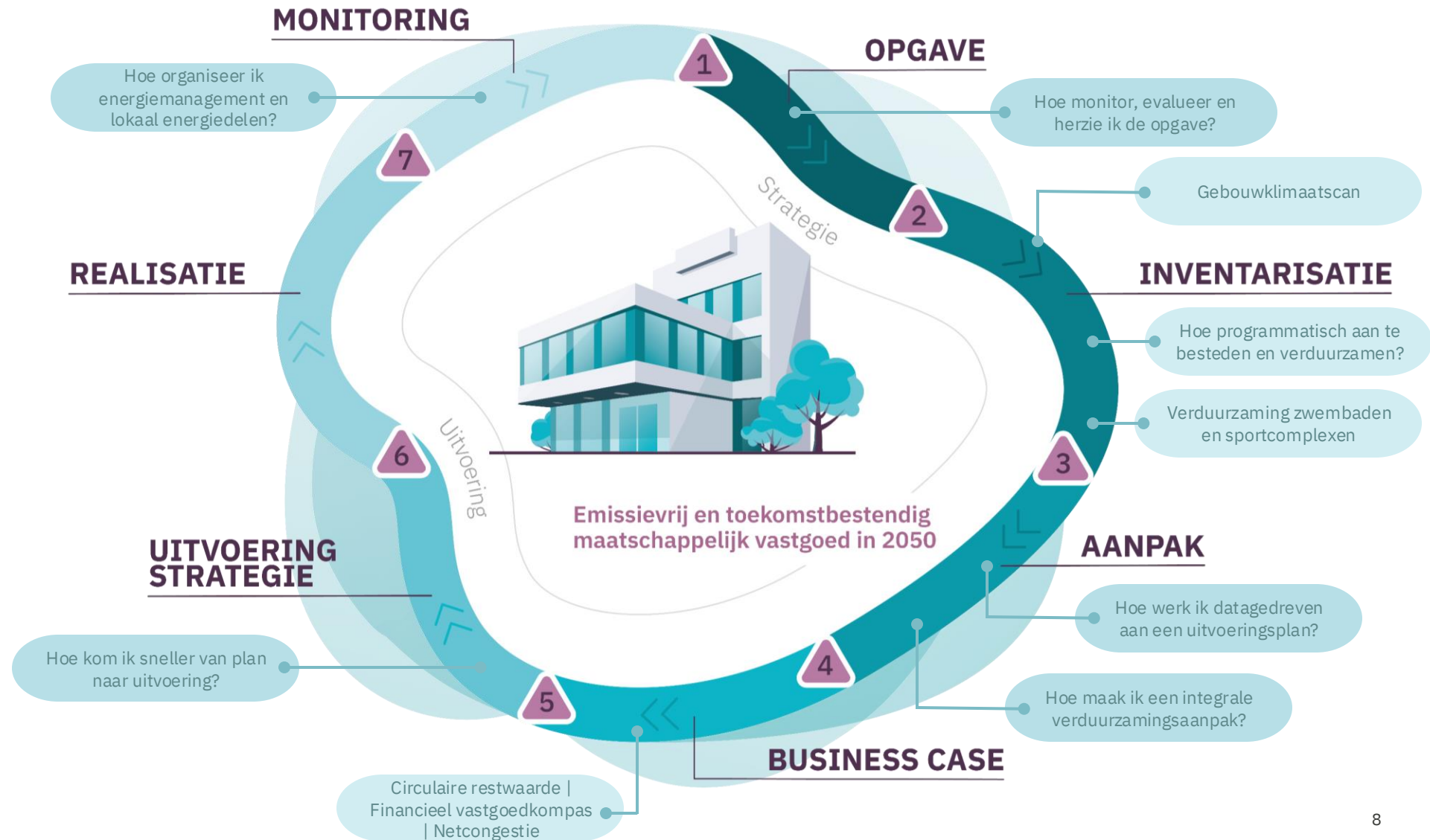

# Doel van het leerlab

---



De **meerwaarde** van ‘datagedreven werken aan een uitvoeringsplan’  
**inzichtelijk** én **toepasbaar** maken voor alle gemeenten.

# Werkdefinitie datagedreven werken

---

**'In samenhang sturen naar een doel,  
vanuit een gedeeld beeld van de werkelijkheid,  
onderbouwd met data.'**



*Waarom lukt een gedeeld beeld vaak niet?*

# Agenda

---

1. Introductie leerlab
2. **Praktijk gemeente Delft**
3. Kennisproducten
4. Dialoog

# De praktijk van gemeente Delft

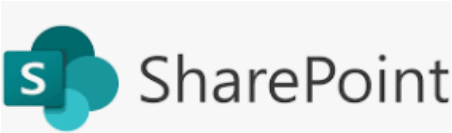
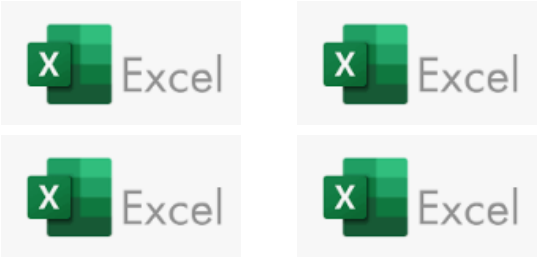

**AEROSCAN™**

# Wens: van data naar doorlopende sturing

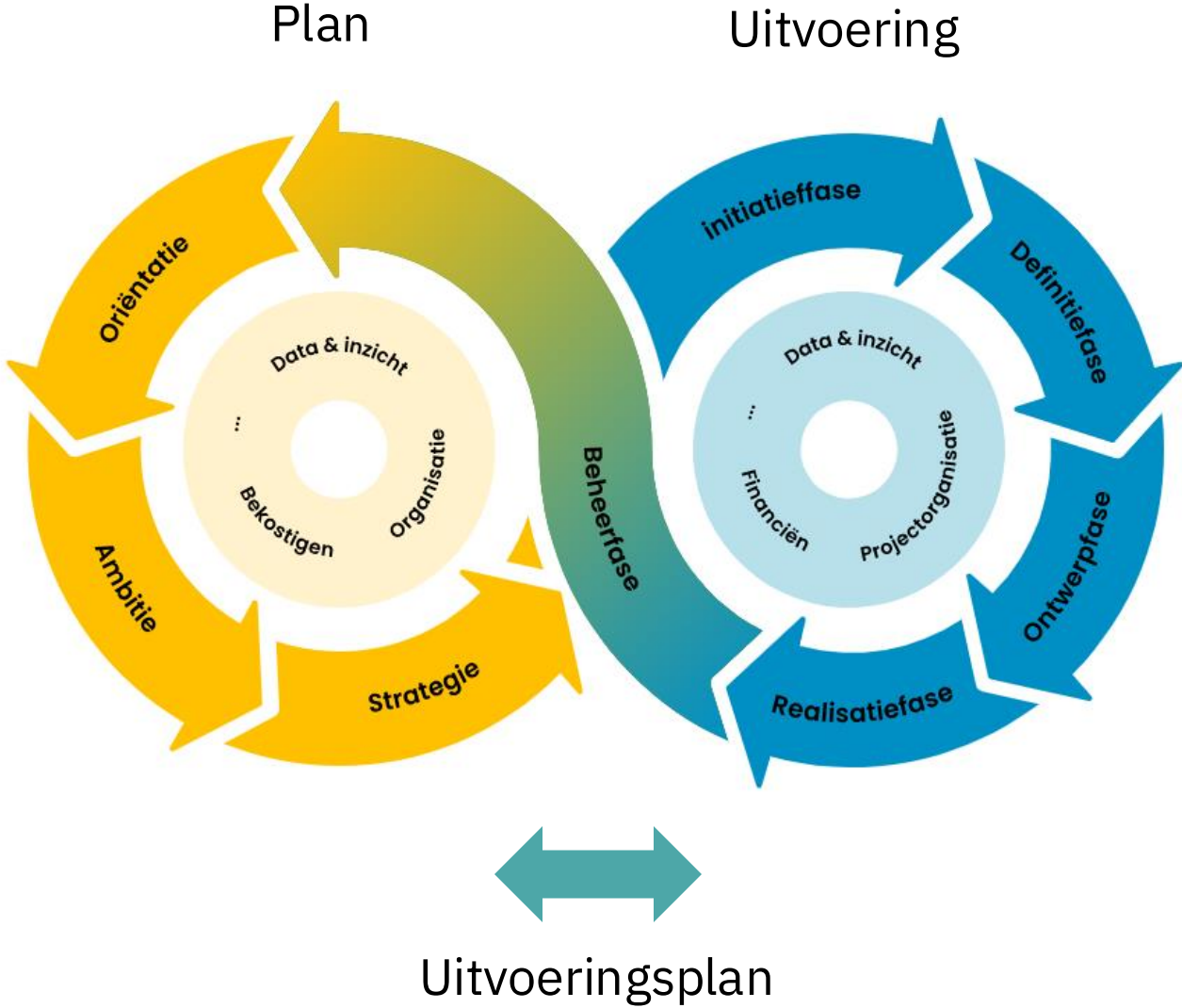

# Proces richting uitvoeringsplan 2027-2030

**Januari**

Actualisatie Nulmeting

Grip:

De huidige status



**Maart**

Actualisatie Routekaart

Overzicht:

Klimaatneutraal 2050



**Mei**

Uitvoeringsplan 2027-2030

Sturing:

Scenario's 55-70% in 2030



Vervolg: actuele  
prioriteitenlijst  
met projecten

# Inzichtelijk maken van betrokkenen en informatiebehoefte

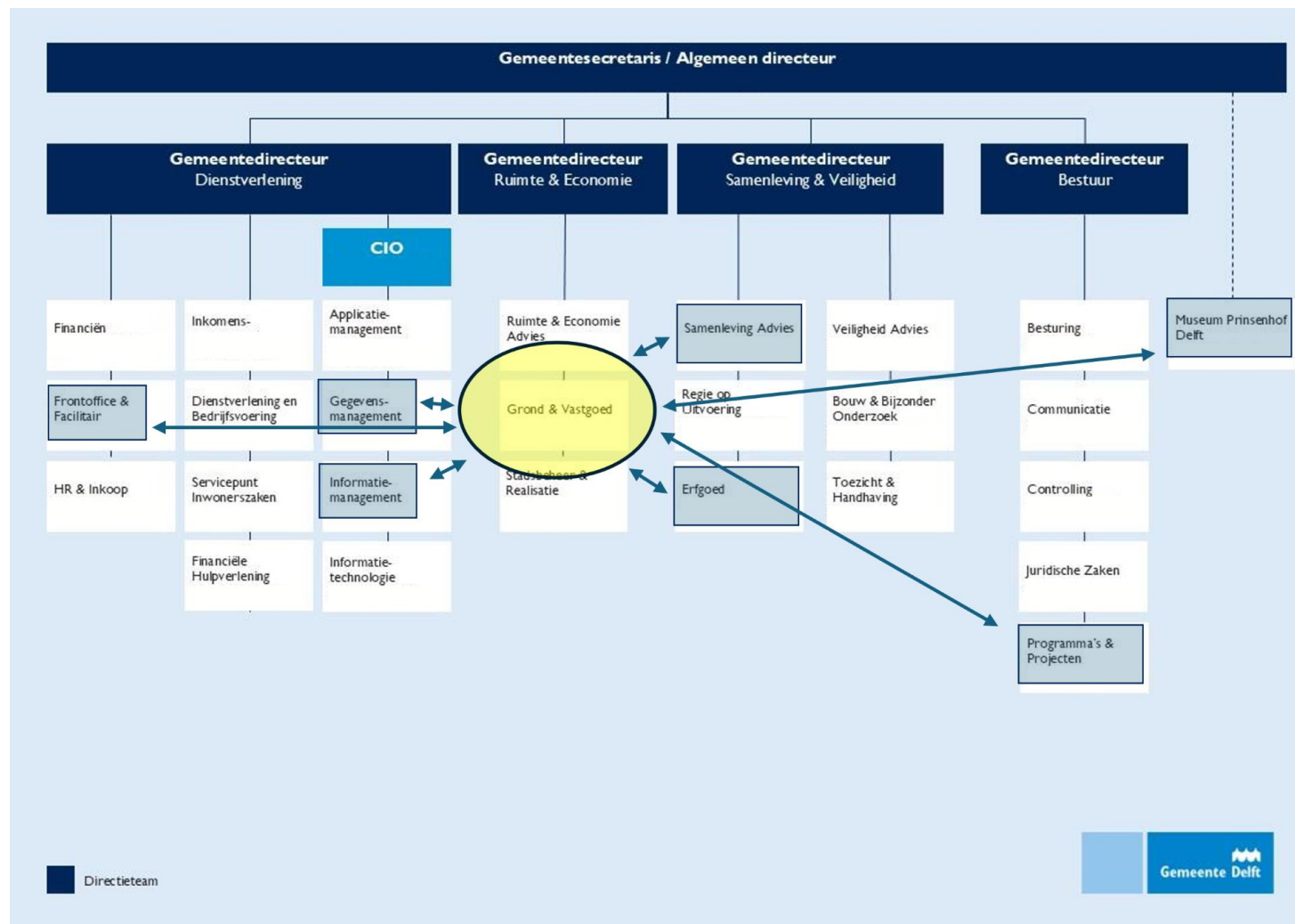

# Agenda

---

1. Introductie leerlab
2. Praktijk gemeente Delft
3. **Kennisproducten**
4. Dialoog

# Leerpartners en kennisproducten

Praktijk



Opschaling



## Leidraad uitvoeringsplan verduurzaming vastgoed

Wat is een goed  
uitvoeringsplan, en  
hoe maak ik dit?



## Richtlijn stuurinformatie verduurzaming vastgoed

Hoe kom ik aan de  
benodigde  
stuurinformatie?

# Expert kernteam

---



Eke Schins  
Arcadis



Johan Smit  
Helix



Martin Vreman  
Op Naar Nul



Michiel van Wezel  
Ruimte-OK



Rik de Lange  
RVO



Sannie Verweij  
Gebouwinzicht



Wicher Schönau  
TwynstraGudde

# Globaal ontwikkelproces

---

**Q1**

Verkenning en  
definitie

**Q2**

Vormen concept  
kennisproducten

**Q3**

Ontwikkeling  
kennisproducten en  
praktijkvalidatie

**Q4**

Oplevering  
kennisproducten 1.0

# Agenda

---

1. Introductie leerlab
2. Praktijk gemeente Delft
3. Kennisproducten
4. **Dialogoog**

# Stelling

---

Wij zijn met het vastgoed op koers  
naar de klimaatdoelen van 2030.

# Stelling

---

Wij werken met het team op  
een datagedreven manier.

# Op naar break-outsessie ronde 2

---

**Evaluatie aanpak en  
herziening opgave**

Zaal: 's Jacobszaal

**Integrale aanpak  
verduurzaming  
maatschappelijk  
vastgoed**

Zaal: Beelaerts

**Programmatische  
aanbesteding en  
Versneld van plan naar  
uitvoering**

Zaal: Koninginnekamer

**Verduurzaming  
zwembaden**

Zaal: Soete de villers salon